

# 1º CONVÍVIO DO FUTSAL FEMININO

## REGULAMENTO



Península  
de  
Setúbal



17 MAIO 2024



Desporto Escolar

Península  
de  
Setúbal



Alcochete  
Município



2023/2024

# 1º CONVÍVIO DO FUTSAL FEMININO

17 MAIO 2024

## REGULAMENTO DA PROVA

### Generalidades

A elaboração do calendário de jogos do 1º CONVÍVIO DE FUTSAL FEMININO 2024 (Sub-17/Sub-15/Sub-13 e outros escalões inferiores envolvidos de promoção da modalidade) estará sob a alçada da Associação de Futebol de Setúbal (AFS) na sua organização e na sua administração, sendo esta responsável, em articulação com as autarquias locais por definir o local (pavilhões) onde decorrerão as competições e contarão com a colaboração da Coordenação Local do Desporto Escolar (CLDE) das áreas geográficas que acolhem as competições.

Todas as equipas que queiram participar neste projeto (Escolas, Clubes, Grupos de jogadoras), terão de efetuar a sua inscrição através do link (procedimento muito rápido), até ao **dia 12 de abril de 2024**.

<https://forms.gle/M89inWgt49FYKMzH9>

É um procedimento muito rápido e intuitivo, sendo apenas necessário que cada professor/responsável por equipa responda às questões do formulário. Estas respostas vão permitir melhorar o projeto num futuro próximo.



Desporto Escolar



2023/2024

# 1º CONVÍVIO DO FUTSAL FEMININO

17 MAIO 2024

## REGULAMENTO DA PROVA

No 1º Convívio do Futsal Feminino podem participar equipas de Futsal Feminino de Sub-17, Sub-15, Sub-13 e escalões inferiores. As equipas poderão ser representantes de Escolas e Clubes.

No caso de o “Conjunto de Jogadoras” ter atletas federadas, estas só podem participar no evento devidamente autorizadas por escrito pelos clubes onde estão filiadas (remeter esta autorização às respetivas AFD), tendo os seus treinadores responsáveis formação técnica ou pedagógica e credenciada pelo IPDJ.

Por necessidade decorrente do recente enquadramento legal referente à **proteção de dados**, é obrigatório que os Agrupamentos de Escolas e Escolas Não Agrupadas, caso não o tenham feito em documentos próprios internos (no ato de matrícula, na inscrição no Desporto Escolar ou na inscrição para este evento), entreguem às suas alunas que participem no 1º Convívio Futsal Feminino, uma declaração de consentimento prévio para que os Encarregados de Educação, autorizem expressamente a utilização dos direitos de imagem (publicação de imagens e vídeos) e a publicação dos dados das suas educandas, no local de competição e no site oficial do Desporto Escolar. As alunas/atletas de clubes e de conjuntos de jogadoras, deverão entregar de igual modo uma declaração com este teor. É da responsabilidade dos professores/treinadores das equipas participantes, recolherem e tratarem a informação referente a estas autorizações de consentimento prévio, tendo em atenção que os participantes que não autorizem a recolha de imagens ou entrevistas, deverão manifestá-lo por escrito, junto da organização.



Desporto Escolar



2023/2024

# 1º CONVÍVIO DO FUTSAL FEMININO

17 MAIO 2024

## REGULAMENTO DA PROVA

O sistema de organização da prova será definido de acordo com as seguintes condicionantes:

- número de equipas inscritas;
- número de campos disponíveis;
- nível de desempenho físico e tático-técnico das jogadoras.

### Sistema da Prova

O 1º Convívio de Futsal Feminino vai realizar-se no **dia 17 de maio de 2024** no Pavilhão Municipal de Alcochete, das 09:30h às 13h.

O sistema de organização da prova será elaborado em função do número de inscrições.

O Convívio decorrerá de forma concentrada, onde as equipas jogam no sistema de competição por grupos, todos contra todos, (sempre que possível), por pontos e a uma volta.



Desporto Escolar



2023/2024

# 1º CONVÍVIO DO FUTSAL FEMININO

17 MAIO 2024

## REGULAMENTO DA PROVA

### Duração dos Jogos

- Sub-17, em futsal (GR+3x3+GR): 15 minutos.
- Sub-15, em futsal (GR+3x3+GR): 15 minutos.
- Sub-13, em futsal (GR+3x3+GR): 15 minutos.

A duração dos jogos poderá ser alterada em função de necessidades decorrentes da gestão total da duração dos torneios.

### Local e Instalações



Pavilhão Municipal de Alcochete

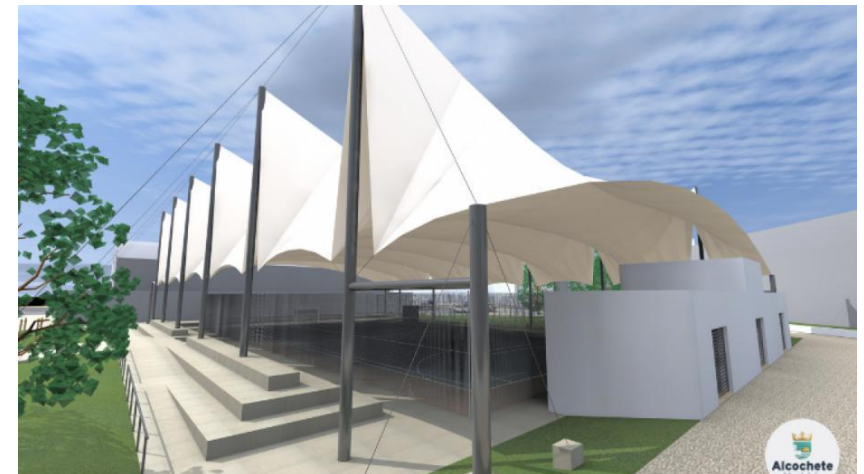

Polidesportivo de Alcochete



**Desporto Escolar**



**2023/2024**

# 1º CONVÍVIO DO FUTSAL FEMININO

**17 MAIO 2024**

## REGULAMENTO DA PROVA

### Classificação e Formas de Desempate

A classificação de cada equipa é obtida a partir da pontuação alcançada nos jogos disputados, segundo o critério seguinte:

- 3 pontos por VITÓRIA;
- 2 pontos por EMPATE;
- 1 ponto por DERROTA.

Se duas ou mais equipas, pertencentes ao mesmo grupo, obtiverem o mesmo número de pontos no final da fase de grupos, são considerados os seguintes critérios de desempate:

- a) o resultado do confronto direto entre as duas equipas;
- b) maior diferença global entre golos marcados e sofridos no grupo;
- c) maior número global de golos marcados no grupo;
- d) menor número de golos sofridos no grupo;
- e) menor média de idades de todas as jogadoras de cada equipa empatada;
- f) sorteio, do qual não haverá recurso da forma e do resultado.

Nos jogos de classificação (jogos após a fase de grupos – finais), caso se verifique empate no fim do tempo regulamentar, procede-se à execução de pontapés da marca de grande penalidade ( 3 grandes penalidades a cada equipa).

Caso existam faltas de comparência, será averbada uma derrota por 3-0, à equipa que não compareceu.



Desporto Escolar



2023/2024

# 1º CONVÍVIO DO FUTSAL FEMININO

17 MAIO 2024

## REGULAMENTO DA PROVA

### Equipa | Jogadoras

- Cada equipa dos escalões de Sub-17, Sub-15 e Sub-13, é constituída por um máximo de 8 jogadoras. A organização sugere que, no mínimo, cada equipa deverá apresentar 5/6 jogadoras.
- Os jogos serão apitados pelos responsáveis das equipas, que ficam colocados um de cada lado do campo.

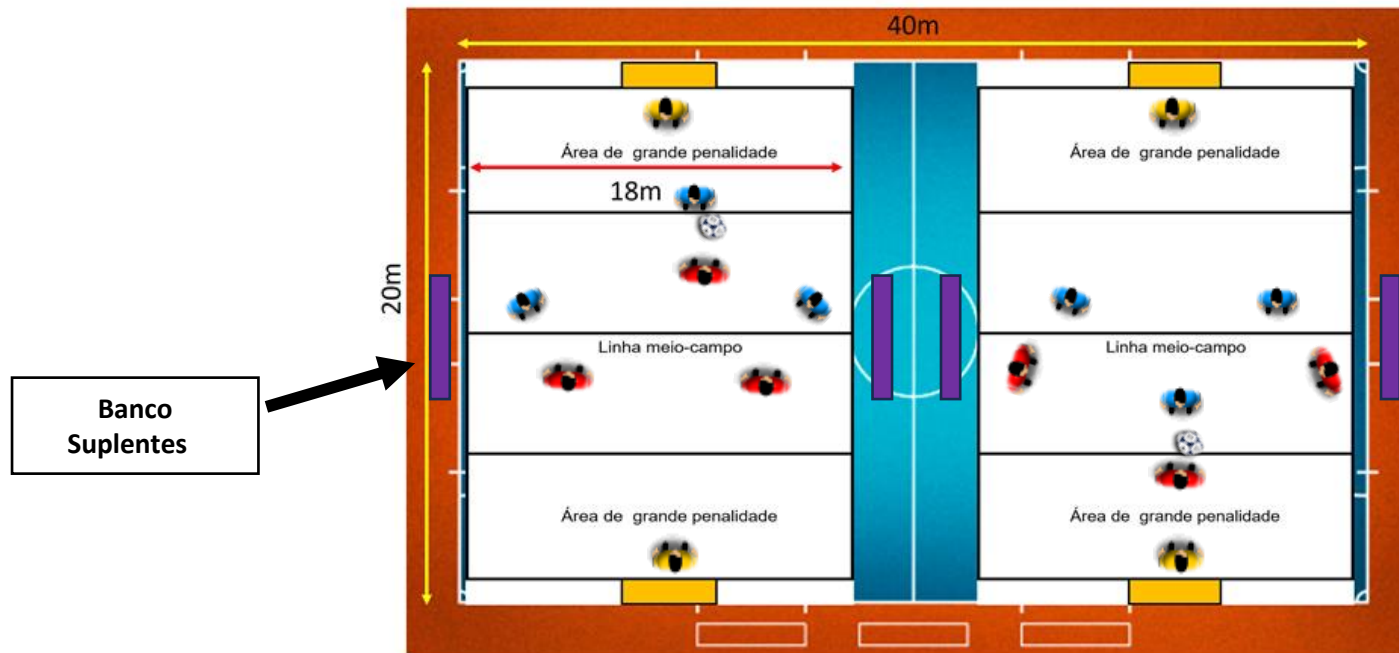





Desporto Escolar



2023/2024

# 1º CONVÍVIO DO FUTSAL FEMININO

17 MAIO 2024

## REGULAMENTO DA PROVA

### Equipa | Jogadoras

- Cada equipa deverá fazer-se acompanhar por dois professores/treinadores. Em caso de lesão de uma aluna/jogadora, que se justifique uma intervenção médica imediata em serviço hospitalar e que seja necessário o acompanhamento da mesma ao hospital, a organização sugere que um dos professores/treinador faça esse acompanhamento e o outro garanta o enquadramento das restantes alunas até ao final do evento.
- Não há limite quanto ao número de substituições a efetuar, podendo decorrer sem interrupção de jogo e devendo as mesmas ser efetuadas na zona central do terreno de jogo do lado dos bancos das equipas.
- Podem efetuar em simultâneo, exercícios de aquecimento o número máximo de 3 jogadoras, em zonas destinadas para esse efeito (atrás do banco suplente de cada equipa).
- As jogadoras selecionadas podem ser de nacionalidade portuguesa ou de outras nacionalidades.
- As jogadoras selecionadas podem ser federadas.

#### Escalões:

- Sub-17: nascidas em 2007 e 2008;
- Sub-15: nascidas em 2009 e 2010;
- Sub-13: nascidas em 2011, 2012 e 2013.





# 1º CONVÍVIO DO FUTSAL FEMININO

17 MAIO 2024

## REGULAMENTO DA PROVA

### Material

- As bolas a utilizar nos jogos deverão ter o tamanho n.º 4.



- As bolas serão fornecidas pela Associação de Futebol de Setúbal.



2023/2024



Desporto Escolar



2023/2024

# 1º CONVÍVIO DO FUTSAL FEMININO

17 MAIO 2024

## REGULAMENTO DA PROVA

### Arbitragem e Disciplina

- Queremos que estes tipo de eventos não haja casos de indisciplina, queremos um futsal positivo!! Mas se houver:
  - o Se uma atleta tiver algum comportamento de indisciplina, o treinador deverá substituir a mesma;
  - o Mau comportamento do treinador, retira-se 2 pontos à equipa;
  - o Não há cartões.

### Administração e Organização

- O responsável técnico de cada equipa deverá preencher a ficha de inscrição, deverá ser entregue até dia 10 de Maio 2024;
- Para cada jogadora de equipa deverá ser indicado: nome e apelido, data de nascimento, escola/instituição a que pertence;
- **Obrigatório apresentar Cartão de Cidadão ou outro legalmente reconhecido;**
- Para as equipas que têm jogadoras federadas a representar uma escola, deverá ainda ser indicado, na ficha de inscrição, qual o clube e o escalão da jogadora;



**Desporto Escolar**



**2023/2024**

# 1º CONVÍVIO DO FUTSAL FEMININO

**17 MAIO 2024**

## REGULAMENTO DA PROVA

### Organização Financeira

- Todos os jogos são efetuados com entradas livres e com inscrições gratuitas.
- Todas as equipas participantes serão responsáveis pelo seu transporte e alimentação.

### Lembranças

A Associação de Futebol de Setúbal, em colaboração com o CLDE concedem as seguintes ofertas:

- ✓ Taça para o primeiro classificado de cada escalão;
- ✓ Medalhas para os 3 primeiros classificados de cada escalão; (responsabilidade do DE);
- ✓ Diploma de Participação (fica ao critério de cada ADR – Disponibilizado em suporte digital);
- ✓ Lembranças para todos os participantes (fica dependente de possíveis patrocinadores).